CENTRO DI INIZIATIVE CULTURALI MONTEFIASCONE

# INCONTRI 1

## INVERNO-PRIMAVERA 2019

PATROCINIO COMUNE DI MONTEFIASCONE

### IMMIGRAZIONE E LEGISLAZIONE nuove frontiere e vecchi problemi

CARLO MARIA SCIPIO
procuratore della Repubblica

**MERCOLEDÌ 6 FEBBRAIO - ore 16,30**

### GIUSEPPE UNGARETTI dal deserto all'approdo alla terra promessa (1)

MARIA TERESA UBERTINI
preside emerito liceo classico Buratti

**MERCOLEDÌ 13 FEBBRAIO - ore 16,30**

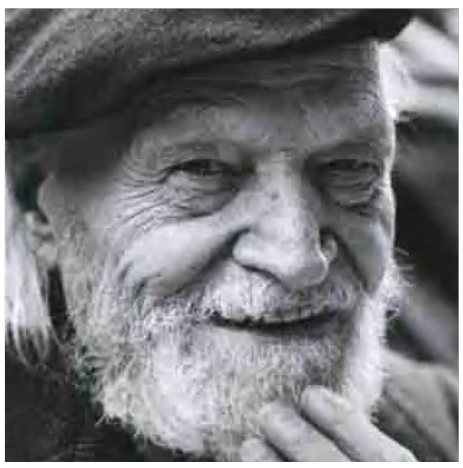

### GIUSEPPE UNGARETTI dal deserto all'approdo alla terra promessa (2)

MARIA TERESA UBERTINI
preside emerito liceo classico Buratti

**MERCOLEDÌ 20 FEBBRAIO - ore 16,30**

### LA MUSICA A ROMA TRA '500 E '600

LUCIA NAPOLI

**MERCOLEDÌ 27 FEBBRAIO - ore 16,30**

### 500° LEONARDO abbigliamento e mode nei capolavori di Leonardo da Vinci

ELISABETTA GNIGNERA

**MERCOLEDÌ 6 MARZO - ore 16,30**

### GIOVANI SCRITTORI ITALIANI

CHIARA MEZZETTI

**MERCOLEDÌ 13 MARZO - ore 16,30**

### LE CONFRATERNITE IN ETÀ MODERNA devozioni e committenze artistiche

BONAFEDE MANCINI

**MERCOLEDÌ 20 MARZO - ore 16,30**

### LA SCIA NERA 29 scrittori italiani raccontano la violenza sulle donne

MARCO VICHI
GIANMARCO D'AGOSTINO

**MERCOLEDÌ 27 MARZO - ore 16,30**

### A SPANISH NIGHT PLACIDO DOMINGO

ALBERTO PELISSIER
matematico, musicologo

**MERCOLEDÌ 3 APRILE - ore 16,30**

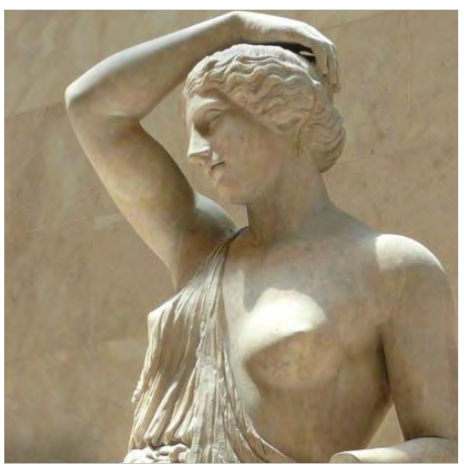

### LA BELLEZZA come dono reciproco tra uomo e cosmo

LUCIANO DOTTARELLI
docente di discipline filosofiche

**MERCOLEDÌ 10 APRILE - ore 16,30**

Aula Magna della Scuola "Odoardo Golfarelli"
Piazzale Roma - MONTEFIASCONE
INGRESSO LIBERO

CENTRO DI INIZIATIVE CULTURALI MONTEFIASCONE

# INCONTRI 2°

## INVERNO-PRIMAVERA 2019

PATROCINIO COMUNE DI MONTEFIASCONE

### LEONARDO 500°
**abbigliamento e mode nei capolavori di Leonardo da Vinci**

ELISABETTA GNIGNERA
specialista di storia del costume

**MERCOLEDÌ 6 MARZO - ore 16,30**

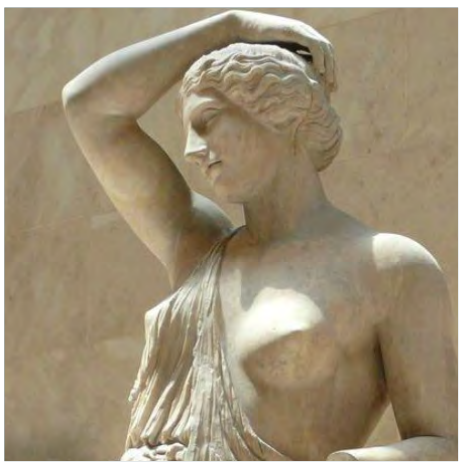

### LA BELLEZZA
**come dono reciproco tra uomo e cosmo**

LUCIANO DOTTARELLI
docente di discipline filosofiche

**MERCOLEDÌ 10 APRILE - ore 16,30**

### GIOVANI SCRITTORI ITALIANI

CHIARA MEZZETTI
scrittrice

**MERCOLEDÌ 13 MARZO - ore 16,30**

### A SPANISH NIGHT
**placido domingo**

ALBERTO PELISSIER
matematico, musicologo

**MERCOLEDÌ 17 APRILE - ore 16,30**

### IL VOLO DI LORENZO
**concerto di musiche rinascimentali**

ORCHESTRA DI 105 FLAUTI DELLA RRFT

**MERCOLEDÌ 20 MARZO - ore 17,00**
**BASILICA DI SAN FLAVIANO**

### LUCREZIA BORGIA
**a 500 anni dalla morte**

FELICITA MENGHINI
esperta di storia locale

**MERCOLEDÌ 24 APRILE - ore 16,30**

### LA SCIA NERA
**29 scrittori italiani raccontano la violenza sulle donne**

MARCO VICHI
GIANMARCO D'AGOSTINO

**MERCOLEDÌ 27 MARZO - ore 16,30**

### LA CERAMICA DEGLI ETRUSCHI
**dall'imitazione dei greci all'invenzione del bucchero**

PIETRO TAMBURINI
archeologo

**MERCOLEDÌ 8 MAGGIO - ore 16,30**

### LE CONFRATERNITE IN ETÀ MODERNA
**devozioni e committenze artistiche**

BONAFEDE MANCINI
storico

**MERCOLEDÌ 3 APRILE - ore 16,30**

### IL COMPLESSO DI MEDEA
**una triste realtà attuale**

LUCIANO MASI
psicoterapeuta

**MERCOLEDÌ 15 MAGGIO - ore 16,30**

Aula Magna della Scuola "Odoardo Golfarelli"
Piazzale Roma - MONTEFIASCONE
INGRESSO LIBERO

CENTRO DI INIZIATIVE CULTURALI
MONTEFIASCONE

# INCONTRI
## AUTUNNO 2019
PATROCINIO COMUNE DI MONTEFIASCONE

### APPARTENERSI
**per una rivendicazione del diritto a scrivere la propria storia**

GIANNI MONTESARCHIO
ordinario psicologia dinamica

**MERCOLEDÌ 25 SETTEMBRE - ore 16,00**

### LEOPARDI
**la coscienza di un nuovo umanesimo**

MARIA TERESA UBERTINI
preside liceo classico buratti

**MERCOLEDÌ 30 OTTOBRE - ore 16,00**

### LEOPARDI
**il vagheggiamento dell'assoluto**

MARIA TERESA UBERTINI
preside liceo classico buratti

**MERCOLEDÌ 2 OTTOBRE - ore 16,00**

### I BENI DELLA SALUTE
**recuperi d'arte dal patrimonio della sanità viterbese**

GENNARO ESPOSITO
storico dell'arte

**MERCOLEDÌ 6 NOVEMBRE - ore 16,00**

### LA SCOMPARSA DEL PADRE

LUCIANO MASI
psicoterapeuta

**MERCOLEDÌ 9 OTTOBRE - ore 16,00**

### UOMINI CHE ODIANO LE DONNE
**un libro, un film, una realtà tragica**

CARLO MARIA SCIPIO
procuratore della repubblica

**MERCOLEDÌ 13 NOVEMBRE - ore 16,00**

### RACCONTI ORFANI

CHIARA MEZZETTI
scrittrice

**MERCOLEDÌ 16 OTTOBRE - ore 16,00**

### EYES WIDE SHUT
**1 - il doppio sogno**

GLAUCO ALMONTE
critico cinematografico

**MERCOLEDÌ 20 NOVEMBRE - ore 16,00**

### PIZZICATI FOREVER
**il ritmo del cuore nel tamburello salentino**

RAFFAELE DONNO
educatore sociale e scrittore

**MERCOLEDÌ 23 OTTOBRE - ore 16,00**

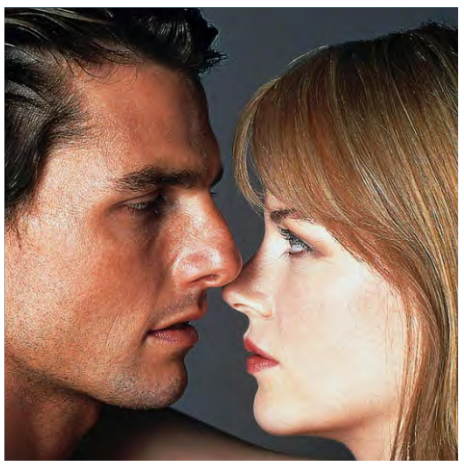

### EYES WIDE SHUT
**2 - la comunicazione esistenziale**

GLAUCO ALMONTE
critico cinematografico

**MERCOLEDÌ 27 NOVEMBRE - ore 16,00**

Sala Conferenze della Biblioteca Comunale
Via San Pietro 1 - MONTEFIASCONE
INGRESSO LIBERO

grafica www.breccola.it

CENTRO DI INIZIATIVE CULTURALI
MONTEFIASCONE

# INCONTRI

## AUTUNNO 2019 - 2°

PATROCINIO COMUNE DI MONTEFIASCONE

### LEOPARDI
**la coscienza di un nuovo umanesimo**

MARIA TERESA UBERTINI
preside liceo classico buratti

**MERCOLEDÌ 30 OTTOBRE - ore 16,00**

### EYES WIDE SHUT
**2 - la comunicazione esistenziale**

GLAUCO ALMONTE
critico cinematografico

**MERCOLEDÌ 27 NOVEMBRE - ore 16,00**

### I BENI DELLA SALUTE
**recuperi d'arte dal patrimonio della sanità viterbese**

GENNARO ESPOSITO
storico dell'arte

**MERCOLEDÌ 6 NOVEMBRE - ore 16,00**

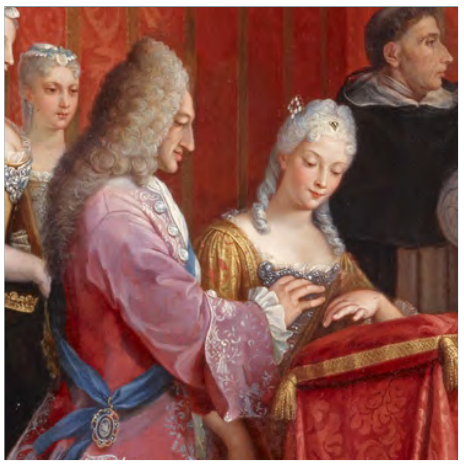

### NOZZE REGALI
**i 300 anni del matrimonio di giacomo III stuart e clementina sobieska**

BRECCOLA - CRYAN - FELINI
MARZETTI - CECI - MCCARTHY

**SABATO 30 NOVEMBRE - ore 16,00**

### CUM ILLIUS
**convegno-concerto per i 650 della costituzione della diocesi**

FABENE - MARZETTI
BRECCOLA - CINQUEPALMI

**DOMENICA 10 NOVEMBRE - ore 16,00**

### LAGHI E FIUMI
**nel folklore, nel lavoro nella storia**

QUIRINO GALLI
ELISA CHIATTI

**MERCOLEDÌ 4 DICEMBRE - ore 16,00**

### UOMINI CHE ODIANO LE DONNE
**un libro, un film, una realtà tragica**

CARLO MARIA SCIPIO
procuratore della repubblica

**MERCOLEDÌ 13 NOVEMBRE - ore 16,00**

### STORIE DI NOTE
**incontro con la musica**

LUCIA NAPOLI

**MERCOLEDÌ 11 DICEMBRE - ore 16,00**

### EYES WIDE SHUT
**1 - il doppio sogno**

GLAUCO ALMONTE
critico cinematografico

**MERCOLEDÌ 20 NOVEMBRE - ore 16,00**

### PIO IX E LA TUSCIA
**l'ultimo sovrano dello stato pontificio**

QUATTRANNI - MARZETTI
ONOFRI - BRECCOLA

**MERCOLEDÌ 18 DICEMBRE - ore 16,00**

Sala Conferenze della Biblioteca Comunale
Via San Pietro 1 - MONTEFIASCONE
INGRESSO LIBERO

grafica www.breccola.it

CENTRO DI INIZIATIVE CULTURALI MONTEFIASCONE

# INCONTRI

## PRIMAVERA 2020 - 1°

PATROCINIO COMUNE DI MONTEFIASCONE

### ORSO ORSINI GALEAZZO FARNESE
### Il fattaccio della macchia del Lamone

FELICITA MENGHINI
esperta di storia locale

**MERCOLEDÌ 29 GENNAIO - ore 16,00**

### L'ISOLA DI MARIA MADDALENA

LUIS CONTENEBRA
scrittore

**MERCOLEDÌ 4 MARZO - ore 16,00**

### DIDONE SENZA ENEA
### la vera storia della regina di Cartagine

FRANCESCA CECI
musei capitolini

**MERCOLEDÌ 5 FEBBRAIO - ore 16,00**

### OLTRE L'ECOLOGIA
### sapienze della terra per la coltivazione dell'umanità

LUCIANO DOTTARELLI
docente di discipline filosofiche

**MERCOLEDÌ 11 MARZO - ore 16,00**

### PRESENZE FEMMINILI NEI POEMI OMERICI

MARIA TERESA UBERTINI
preside liceo classico buratti

**MERCOLEDÌ 12 FEBBRAIO - ore 16,00**

### DROGHE
### le combattiamo o ci dobbiamo convivere?

CARLO MARIA SCIPIO
procuratore della repubblica

**MERCOLEDÌ 18 MARZO - ore 16,00**

### A 500 ANNI DALLA MORTE DI RAFFAELLO
### la musica al tempo del pittore d'Urbino

LUCIA NAPOLI
musicista

**MERCOLEDÌ 19 FEBBRAIO - ore 16,00**

### L'ARTE CONTEMPORANEA
### tra provocazione e ricerca di nuovi mezzi espressivi

GENNARO ESPOSITO
storico dell'arte

**MERCOLEDÌ 25 MARZO - ore 16,00**

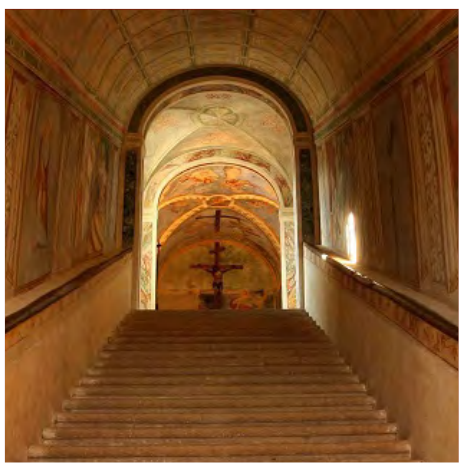

### LA SCALA SANTA
### percorsi religiosi e folclorici tra antropologia, storia, arte

FULVIO RICCI
storico dell'arte

**MERCOLEDÌ 26 FEBBRARIO - ore 16,00**

### EVOLUZIONE
### Il successo ecologico delle specie di origine ibrida

GIUSEPPE NASCETTI
dipartimento di scienze biologiche

**MERCOLEDÌ 1 APRILE - ore 16,00**

grafica www.breccola.it

Sala Conferenze della Biblioteca Comunale
Via San Pietro 1 - MONTEFIASCONE
INGRESSO LIBERO

CENTRO DI INIZIATIVE CULTURALI MONTEFIASCONE

# INCONTRI

## AUTUNNO 2021

PATROCINIO COMUNE DI MONTEFIASCONE

### LA MUSICA NELL'ANTICA GRECIA

LUCILLA SCIPIONI
docente di musica

**MERCOLEDÌ 29 SETTEMBRE - ore 16,00**

### EPIDEMIE E MEDICINA
### il morbo alla soglia del confine pontificio con la toscana

RENZO CHIOVELLI
docente storico del territorio

**MERCOLEDÌ 3 NOVEMBRE - ore 16,00**

### ARTE E REGIME .1
### la grande arte italiana al tempo del fascismo

FULVIO RICCI
storico dell'arte

**MERCOLEDÌ 6 OTTOBRE - ore 17,00**

### PER UNA ECOLOGIA AMBIENTALE
### la questione dei rifiuti e degli scarti

NALDO ANSELMI
docente di agraria

**MERCOLEDÌ 10 NOVEMBRE - ore 16,00**

### ARTE E REGIME .2
### la grande arte italiana al tempo del fascismo

FULVIO RICCI
storico dell'arte

**MERCOLEDÌ 13 OTTOBRE - ore 16,00**

### MUSICA E CINEMA HANS ZIMMER

ENZO DE BENEDETTI
docente musicofilo

**MERCOLEDÌ 17 NOVEMBRE - ore 16,00**

### PARLARE ETRUSCO
### quello che sappiamo e quello che non sapremo mai sulla lingua etrusca

PIETRO TAMBURINI
archeologo

**MERCOLEDÌ 20 OTTOBRE - ore 16,00**

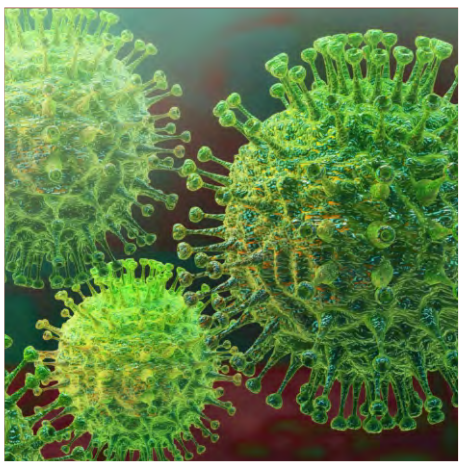

### COVID 19
### solo una malattia?

CARLO MARIA SCIPIO
procuratore della repubblica

**MERCOLEDÌ 24 NOVEMBRE - ore 16,00**

### ECOSOFIA
### sapienze della terra per la coltivazione dell'umanità

LUCIANO DOTTARELLI
docente di discipline filosofiche

**MERCOLEDÌ 27 OTTOBRE - ore 16,00**

### NOBILTÀ E PATRIZIATO A MONTEFIASCONE

MASSIMILIANO MARZETTI
esperto di storia locale

**MERCOLEDÌ 1 DICEMBRE - ore 16,00**

grafica www.breccola.it

Sala Conferenze della Biblioteca Comunale
Via San Pietro 1 - MONTEFIASCONE
INGRESSO LIBERO - obbligo GREEN PASS

CENTRO DI INIZIATIVE CULTURALI
MONTEFIASCONE

# ALLE DONNE

## INCONTRI DI PRIMAVERA 2022/1

PATROCINIO COMUNE DI MONTEFIASCONE

### L'INQUIETUDINE ILLUMINATA
### Olimpia Maidalchini marchesa Pamphili

FELICITA MENGHINI
esperta di storia locale

**MERCOLEDÌ 9 FEBBRAIO - ore 16,00**

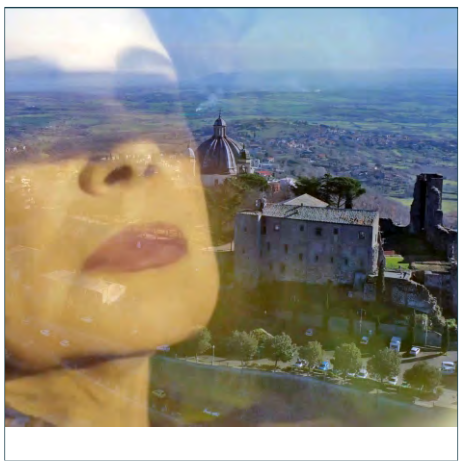

### DONNE A MONTEFIASCONE

GIANCARLO BRECCOLA
esperto di storia locale

**MERCOLEDÌ 16 MARZO - ore 16,00**

### CLARICE TARTUFARI E LA TUSCIA
### Il carteggio con Bonaventura Tecchi

LUCIANA VERGARO
docente

**MERCOLEDÌ 16 FEBBRAIO - ore 16,00**

### IL RITMO DEL CUORE NEL TAMBURO

RAFFAELLE DONNO
scrittore

**MERCOLEDÌ 23 MARZO - ore 16,30**

### PAULINE VIARDOT
### mezzosoprano, pianista e compositrice francese

LUCIA NAPOLI
musicista

**MERCOLEDÌ 23 FEBBRAIO - ore 16,00**

### AMALASUNTA E TEODATO

ANTONIO QUATTRANNI
docente e pubblicista

**MERCOLEDÌ 30 MARZO - ore 16,30**

### ELENA IN EURIPIDE

STEFANIA GATTI
docente

**MERCOLEDÌ 2 MARZO - ore 16,00**

### MUSICA A PROGRAMMA E MUSICA ASSOLUTA

LUCILLA SCIPIONI
musicologa

**MERCOLEDÌ 6 APRILE - ore 16,30**

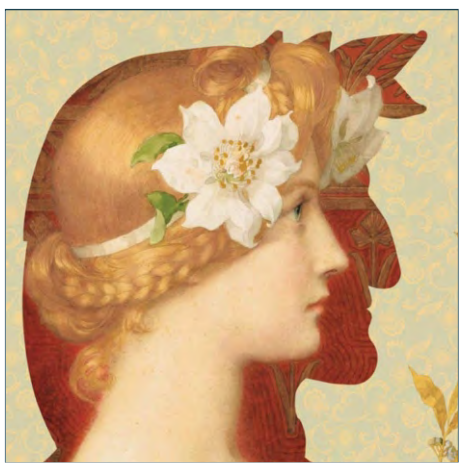

### FIGURE FEMMINILI IN DANTE

MARIA TERESA UBERTINI
preside emerito liceo Buratti

**MERCOLEDÌ 9 MARZO - ore 16,00**

### LA CANDIDATA IDEALE
### un film della regista Haifaa Al-Mansour

GLAUCO ALMONTE
critico cinematografico

**MERCOLEDÌ 13 APRILE - ore 16,30**

grafica www.breccola.it

Sala Conferenze della Biblioteca Comunale
Via San Pietro 1 - MONTEFIASCONE
IINGRESSO LIBERO NEL RISPETTO DELLA VIGENTE NORMATIVA ANTICOVID

CENTRO DI INIZIATIVE CULTURALI MONTEFIASCONE

# ALLE DONNE

## INCONTRI DI PRIMAVERA 2022/2

PATROCINIO COMUNE DI MONTEFIASCONE

### IL RITMO DEL CUORE NEL TAMBURO

RAFFAELLE DONNO
scrittore

**MERCOLEDÌ 23 MARZO - ore 16,30**

### PRIMAVERA stagione di referendum

CARLO SCIPIO
procuratore della repubblica

**MERCOLEDÌ 27 APRILE - ore 16,30**

### AMALASUNTA E TEODATO

ANTONIO QUATTRANNI
docente e pubblicista

**MERCOLEDÌ 30 MARZO - ore 16,30**

### CATACOMBE DI SANTA CRISTINA A BOLSENA visita guidata

PIETRO TAMBURINI
archeologo

**MERCOLEDÌ 4 MAGGIO - ore 16,30**

### MUSICA A PROGRAMMA E MUSICA ASSOLUTA

LUCILLA SCIPIONI
musicologa

**MERCOLEDÌ 6 APRILE - ore 16,30**

### UN AFFARE DI FAMIGLIA di Kore'eda Hirokazu

**"Palma d'oro" Cannes 2018**

GLAUCO ALMONTE
critico cinematografico

**MERCOLEDÌ 11 MAGGIO - ore 16,30**

### LA CANDIDATA IDEALE un film della regista Haifaa Al-Mansour

GLAUCO ALMONTE
critico cinematografico

**MERCOLEDÌ 13 APRILE - ore 16,30**

### LA DONNA NELLA STORIA E NELL'ARTE 1. la signora della vita eros e tanathos

FULVIO RICCI
storico dell'arte

**MERCOLEDÌ 18 MAGGIO - ore 16,30**

### VIR PHYLOSOPHIE DOMESTICUS vita, filosofia e poesia in Dante

LUCIANO DOTTARELLI
docente di discipline filosofiche

**MERCOLEDÌ 20 APRILE - ore 16,30**

### LA DONNA NELLA STORIA E NELL'ARTE 2. la donna-madonna scienza e santità

FULVIO RICCI
storico dell'arte

**MERCOLEDÌ 25 MAGGIO - ore 16,30**

grafica www.breccola.it

Sala Conferenze della Biblioteca Comunale
Via San Pietro 1 - MONTEFIASCONE
IINGRESSO LIBERO NEL RISPETTO DELLA VIGENTE NORMATIVA ANTICOVID

CENTRO DI INIZIATIVE CULTURALI
MONTEFIASCONE

# INCONTRI

## AUTUNNO 2022

PATROCINIO COMUNE DI MONTEFIASCONE

### LA CIVILTÀ CONTADINA NEL DOPOGUERRA

NALDO ANSELMI
docente di agraria

**MERCOLEDÌ 28 SETTEMBRE - ore 16,30**

### ROMA PRIMA DI ROMA
### la Roma di Romolo

FULVIO RICCI
storico dell'arte

**MERCOLEDÌ 5 OTTOBRE- ore 16,30**

### BIODISTRETTO DEL LAGO DI BOLSENA
### opportunità sostenibile

GABRIELE ANTONIELLA
presidente del biodistretto
lago di bolsena

**MERCOLEDÌ 12 OTTOBRE - ore 17,00**

### CANTA FRA I LIBRI
### incontro con la liederistica

FILIPPO MALVEZZI
cantante lirico

**MERCOLEDÌ 19 OTTOBRE - ore 16,30**

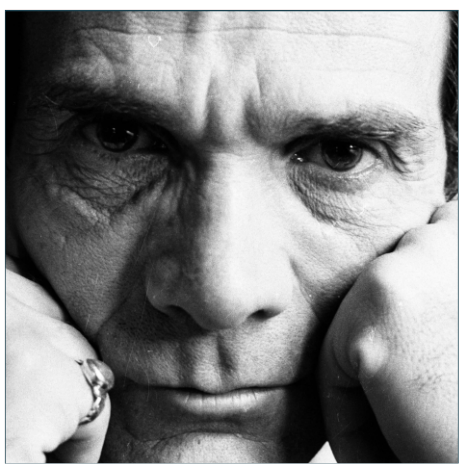

### PASOLINI
### e la ricerca del sacro

ROSELLA LISONI
scrittrice

**MERCOLEDÌ 26 OTTOBRE - ore 16,30**

### AMERICA
### Il senso della ricerca delle origini
introduzione al film

GLAUCO ALMONTE
critico cinematografico

**MERCOLEDÌ 2 NOVEMBRE - ore 16,30**

### LA BOHEME
### di Giacomo Puccini

FABRIZIO SCIPIONI
musicologo

**MERCOLEDÌ 9 NOVEMBRE - ore 17,00**

### IMMANUEL KANT
### Che cosa mi è lecito sperare?

LUCIANO DOTTARELLI
docente di discipline filosofiche

**MERCOLEDÌ 16 NOVEMBRE - ore 16,30**

### LA NOBILE POVERTÀ DI FRANCESCO
### Dante Alighieri Par. XI

MARIA TERESA UBERTINI
preside emerito liceo classico Buratti

**MERCOLEDÌ 23 NOVEMBRE - ore 16,30**

### LE VISITE PASTORALI
### nella diocesi di Montefiascone

LUCIANO OSBAT
docente di storia moderna

**MERCOLEDÌ 30 NOVEMBRE - ore 16,30**

grafica www.breccola.it

Sala Conferenze della Biblioteca Comunale
Via San Pietro 1 - MONTEFIASCONE
IINGRESSO LIBERO

CENTRO DI INIZIATIVE CULTURALI MONTEFIASCONE

# INCONTRI

## PRIMAVERA 2023 / 1

PATROCINIO COMUNE DI MONTEFIASCONE

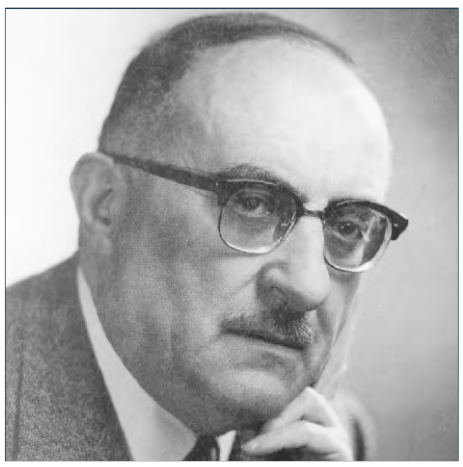

### BONAVENTURA TECCHI
### profilo di uno scrittore europeo

LUCIANA VERGARO
docente di italiano

**MERCOLEDÌ 25 GENNAIO - ore 16,30**

### ESSERE ETRUSCO
### miti e misteri ieri e oggi

BARBRO SANTILLO FRIZELL
archeologa e scrittrice

**MERCOLEDÌ 1 MARZO - ore 16,30**

### GENERARE NELLA BELLEZZA
### Eros, il bene e la felicità nel *Simposio* di Platone

LUCIANO DOTTARELLI
docente di discipline filosofiche

**MERCOLEDÌ 1 FEBBRAIO - ore 16,30**

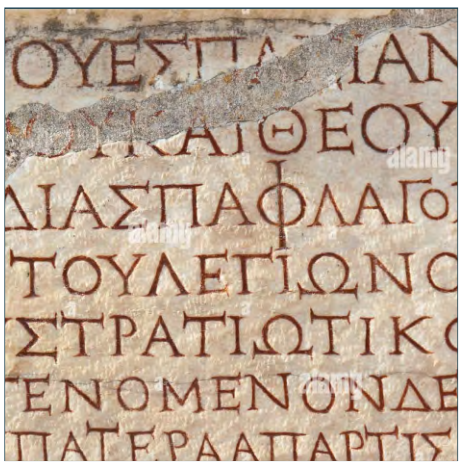

### CONOSCI IL GRECO E NON LO SAI
### gli avventurosi viaggi delle parole

ELETTRA DE MARIA
classicista scrittrice

**MERCOLEDÌ 8 MARZO - ore 17,00**

### DOMENICO TIBURZI
### brigantaggio e giustizia penale in Maremma

SARA VOLPI
delegata alla cultura
del comune di Marta

**MERCOLEDÌ 8 FEBBRAIO - ore 17,00**

### EUTANASIA E FINE VITA
### non solo un problema etico

CARLO MARIA SCIPIO
procuratore della repubblica

**MERCOLEDÌ 15 MARZO - ore 16,30**

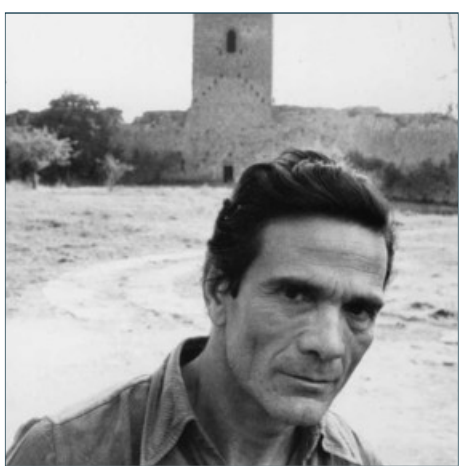

### PASOLINI E LA TUSCIA

ROSELLA LISONI
scrittrice

**MERCOLEDÌ 15 FEBBRAIO - ore 16,30**

### DALLA MONODIA ALLA POLIFONIA
### storia di un cambiamento

LUCILLA SCIPIONI
musicologa

**MERCOLEDÌ 22 MARZO - ore 16,30**

### SOLO UNA VITA
### la strega di Viterbo

ELISABETTA VENTURA
scrittrice

**MERCOLEDÌ 22 FEBBRAIO - ore 16,30**

### L'ARIA CHE RESPIRIAMO

ARIANNA MARINELLI
ingegnere per l'ambiente
e il territorio

**MERCOLEDÌ 29 MARZO - ore 16,30**

grafica www.breccola.it

Sala Conferenze della Biblioteca Comunale
Via San Pietro 1 - MONTEFIASCONE
IINGRESSO LIBERO

CENTRO DI INIZIATIVE CULTURALI
MONTEFIASCONE

# INCONTRI
## PRIMAVERA 2023/2
### PATROCINIO COMUNE DI MONTEFIASCONE

## I.A. & MAGIA
## intelligenza artificiale

GIUSEPPE MATERNI
matematico

**MERCOLEDÌ 22 MARZO - ore 16,30**

## DOMENICO TIBURZI
## brigantaggio e giustizia penale in Maremma

SARA VOLPI
delegata alla cultura
del comune di Marta

**MERCOLEDÌ 3 MAGGIO - ore 16,30**

## L'ARIA CHE RESPIRIAMO

ARIANNA MARINELLI
ingegnere per l'ambiente
e il territorio

**MERCOLEDÌ 29 MARZO - ore 16,30**

## BEETHOVEN AUTORE MODERNO

ALBERTO PELISSIER
matematico musicologo

**MERCOLEDÌ 10 MAGGIO - ore 16,30**

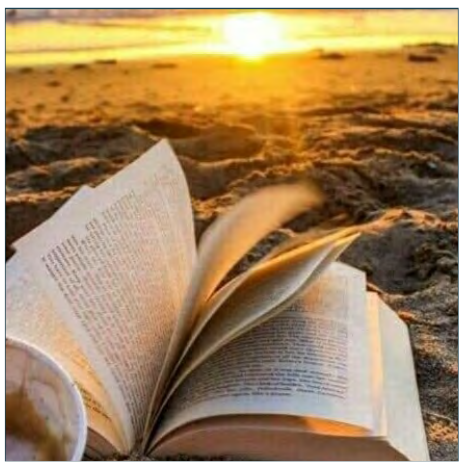

## VINCENZO CARDARELLI
## uomo e poeta solitario e contro

MARIA TERESA UBERTINII
preside liceo classico buratti

**MERCOLEDÌ 5 APRILE - ore 16,30**

## STORIA DEL PURGATORIO

LUCIANO OSBAT
docente di storia moderna

**MERCOLEDÌ 17 MAGGIO - ore 16,30**

## ABITARE IN CITTÀ NEL DUECENTO
## il secolo d'oro della crescita urbana

ELISABETTA DE MINICIS
docente di archeologia medievale

**MERCOLEDÌ 12 APRILE - ore 16,30**

## TERRA E VITA
## una storia contadina

UGO NARDINI
politico scrittore

**MERCOLEDÌ 24 MAGGIO - ore 16,30**

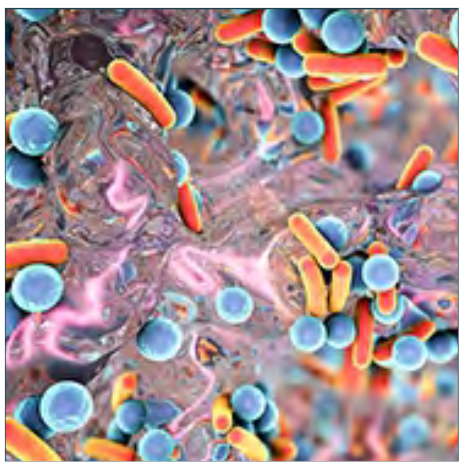

## IL MONDO DEI BATTERI
## pericolo o risorsa?

FRANCESCO CANGANELLA
ordinario di microbiologia agraria

**MERCOLEDÌ 19 APRILE - ore 16,30**

## DALLA MONODIA ALLA POLIFONIA
## storia di un cambiamento

LUCILLA SCIPIONI
musicologa

**MERCOLEDÌ 31 MAGGIO - ore 16,30**

grafica www.breccola.it

Sala Conferenze della Biblioteca Comunale
Via San Pietro 1 - MONTEFIASCONE
IINGRESSO LIBERO

CENTRO DI INIZIATIVE CULTURALI
MONTEFIASCONE

# INCONTRI

## AUTUNNO 2023

PATROCINIO COMUNE DI MONTEFIASCONE

### IL POPOLO DEL BLUES

DANIELE BIACCHESSI
giornalista e autore
di teatro e cinema

**MERCOLEDÌ 27 SETTEMBRE - ore 16,30**

### IL DUCATO DEI MEDICI

PATRIZIA DEBICKE
scrittrice e critica letteraria

**MERCOLEDÌ 4 OTTOBRE - ore 16,30**

### L'ALLIEVO DI TERPNO

**Nerone "imperatore citaredo"
dal tripudio sui prosceni
alla *damnatio memoriae***

MICAELA MERLINO
archeologa

**MERCOLEDÌ 11 OTTOBRE - ore 16,30**

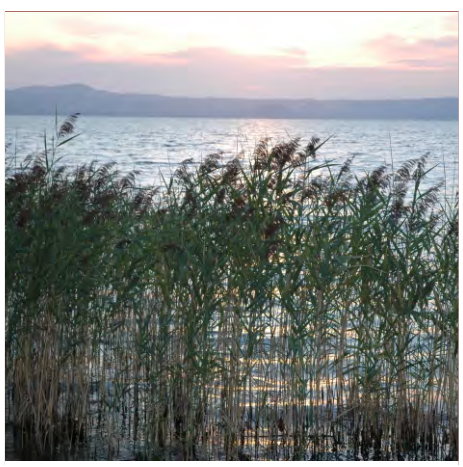

### LA VEGETAZIONE RIPARIALE

**il modello Montefiascone
tra turismo e naturalità diffusa**

GABRIELE ANTONIELLA
biodistretto del lago di Bolsena

**MERCOLEDÌ 18 OTTOBRE - ore 16,30**

### MICROBIOLOGIA DEGLI ALIMENTI

**quando il buono
si unisce al sano**

FRANCESCO CANGANELLA
ordinario di microbiologia agraria

**MERCOLEDÌ 25 OTTOBRE - ore 16,30**

### LA SECONDA REPUBBLICA ROMANA

RENATO TRAPÈ
delegato alla cultura

**MERCOLEDÌ 15 NOVEMBRE - ore 16,30**

### FASTI E POLITICA DEL CONSENSO

**nelle committenze artistiche
farnesiane del Cinquecento
tra Roma e la Tuscia**

ENRICO ANSELMI
critico e storico dell'arte

**MERCOLEDÌ 22 NOVEMBRE - ore 16,30**

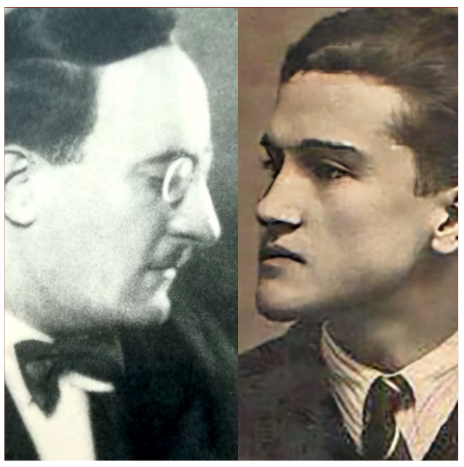

### BONAVENTURA TECCHI EURIALO DE MICHELIS

**carteggio 1932-1966**

LUCIANA VERGARO
docente di letteratura

**MERCOLEDÌ 29 NOVEMBRE - ore 16,30**

### URBANO, ABRAMO E AGAMENNONE

**tre esempi di virtù eroiche**

PIETRO TAMBURINI
archeologo museologo

**MERCOLEDÌ 6 DICEMBRE - ore 16,30**

### AMALASUNTA

**storia
leggende
iconografia**

IRENE FEDELI

**MERCOLEDÌ 13 DICEMBRE - ore 16,30**

Sala Conferenze della Biblioteca Comunale
Via San Pietro 1 - MONTEFIASCONE
IINGRESSO LIBERO

grafica www.breccola.it